

新北市立林口國民中學校園緊急傷病處理實施辦法

101 年 8 月 20 日訂頒
106 年 1 月 20 日修訂
109 年 1 月 2 日第二次修訂
112 年 10 月 16 日第三次修訂

一、前言：

校園安全是教育工作者重要的課題，校園安全範圍甚廣，包含身、心、靈三方面的學習情境與安全。當學生發生緊急傷病時，目擊者最有可能是老師、同學或其他人員，寶貴的挽救生命黃金時間只有四~六分鐘，當意外事件發生時，如平時未做充分的準備，往往場面混亂失控而延誤救援時機，造成不可彌補的傷痛。校園應組成緊急傷病處理小組依各團隊來承擔，每位教職員工都有責任，從現場急救，照顧傷病學生、送醫方式、程序等問題都是學校所應討論與重視的問題，並訂出一套方案，才不會互相推諉或臨時慌亂危害師生生命安全。因此，訂定緊急傷病處理辦法，擬定學校緊急應變程序、工作執掌與分工，並進行實地演練加強師生的緊急應變能力，才能將傷害降至最低。

二、依據：

- (一)學校衛生法第十五條、學校衛生法施行細則
- (二)教育部主管各級學校緊急傷病處理準則
- (三)教育部學校衛生工作指引第三章第四節

三、目的：

- (一)維護學生及教職員在校之安全及健康，遇疾病及傷害能迅速獲得妥善之照顧及適當的處理，讓傷害減至最低。
- (二)增強學校對偶發緊急事件應變能力。
- (三)避免處理過程引發衝突或法律糾紛。

四、處理原則：

- (一)學校傷病處理僅止於簡易救護技術操作，不能提供口服藥或侵入性醫療行為。
- (二)如遇到無法由簡易救護方式得到緩解或自行痊癒者，必須立刻與家長或監護人聯絡，將學生帶回照護或協助送到醫療院所急診處理，避免發生急救照護責任糾紛。
- (三)如有危及生命或重大傷病事件，應立即啟動緊急傷病處理小組。

五、實施辦法：

◆ 事前預防

- (一)成立校園緊急傷病處理小組（附件一）。小組工作人員及職掌（詳見附件二）。
- (二)教職員及學生定期接受基本救命術訓練課程至少四小時及緊急救護情境演習，推廣安全急救教育。
- (三)加強安全教育宣導工作，隨時要求學生遵守校規及公共秩序，共同營造優質安全的學習環境。
- (四)利用集會時間，宣導及教導學生安全注意事項，禁止學生在教室內、走廊、操場階梯、中庭等地點，進行奔跑、追逐、推拉、推擠等危險性動作，嚴禁攜帶危險物品入校，以確保校園安全。
- (五)導師或任課老師每天應隨時關心學生健康狀況，如遇學生有突發不適狀況，請立即通知護理師或衛生組長，以便學校及早做適當的處理。
- (六)學校護理人員應接受教學醫院或中央主管機關委託之機構、學校或團體辦理之救護技術訓練至少四十小時，取得合格證明，並每二年複訓八小時。

(七)設立校園緊急傷病處理救護人力庫，將本校具備急救相關執照（救護技術員 EMT、基本救命術 BLS、救生員等）之教職員工納入救護人員編組。

(八)健康中心應設置下列救護設備：

- 1、一般急救箱。
- 2、攜帶式人工甦醒器。
- 3、活動式抽吸器（附口鼻咽管）。
- 4、攜帶式氧氣組（附流量表）。
- 5、AED
- 6、固定器具（含頸圈、頭部固定器、骨折固定器材、護墊、繃帶、三角巾等）。
- 7、運送器具（含長背板等）。
- 8、專用電話。
- 9、其他救護設備。

前項救護設備，學校應定期維護並指導教職員工及學生正確之操作方法。

(九)各項急救器材定期維護。

(十)每學期更新學童緊急傷病聯絡資料。

(十一)建立學校附近緊急醫療機構連結網絡

- (1)119-林口區消防隊
- (2)林口長庚急診-03-3281200 轉 366
- (3)行政院衛生署桃園醫院急診-03-369971-2318
- (4)行政院衛生署台北醫院急診-02-22765566-2151

◆ 事件發生時之處理

(一)學生發生意外傷害或急症時之緊急處理：

1. 在上課中，應立即依急救原則處理後，由任課教師或視情況指派學生陪同，將傷病學生送至健康中心，必要時，請護理師到場急救。
2. 非上課時間，由發現之教職員工或在場學生，依急救原則做現場處理，並應立即校內三方通報，通知護理師到場急救。
3. 事故發生時，若遇護理師不在，老師應掌握急救原則維護其生命徵象，依實際情況需要，予以緊急處理或立即就醫。
4. 事故發生與處理過程，應做成書面資料，知會相關人員，並妥善保管與運用。

(二)學生緊急傷病，需緊急送醫之注意事項：

1. 普通急症：導師先行通知家長，若家長可立即到校者，請家長陪同就醫。若家長不在或無法立即到校者，由導師、護理師或其他指定代理人送醫處理並陪伴照顧，待家長到達後交由家長繼續照顧。

註：普通急症(中度3級及輕度4級)——係指無緊急危及生命之慮，但仍需送醫治療之個案。例如一般切割傷、暈眩、單純性骨折、發燒 38℃ 以上…等。

2. 重大傷病：應立即啟動緊急傷病處理小組，並由護理師、現場目擊教職員工(第一反應人員)或現場救護人員給予緊急救護處理，衛生組長立即通知 119 支援

並至緊急傷病處理現場協助，後續由護理師隨車就醫；導師負責聯絡家長到醫院及說明處理狀況。

註：重大傷病(極重度 1 級及重度 2 級)—係指立即有危及生命之慮如呼吸停止、心臟病、墜樓、溺水..等及人數眾多之傷病如食物中毒、實驗室意外、火災、氣體中毒或其他如 921 等重大傷亡事件。

3. 重大傷病呼叫一一九報警專線時應注意事項：

- (1)需說明事故地點、事故情況、待援人數、病患情況、與學校緊急聯絡之電話號碼。
 - (2)避免救護車聲過於尖銳，影響校園師生，向 119 人員說明，警衛於校門口引導，請救護車即將到校前即可關閉救護車警鈴。
 - (3)救護車到校時，為把握急救黃金時效，應協助引導救護車進入及停放於校園內，儘量接近個案學生位置，並配合救護單位之專業需求。
 - (4)救護車引導人員：學務處各組長或學務主任指派人員。
4. 啟動緊急傷病處理小組機制後，因學校護理師已至緊急傷病處理現場執行救護，健康中心一般傷病處理及相關業務則由學務處調派代理人員支援。依據教育部學校衛生工作指引(第五版)學校緊急傷病處理學校護理師代理人員優先順序：為衛生組長→衛生組人員→生教組長→學務主任指派人員。

(三)緊急傷病護送就醫時之注意事項：

1. 護送人員優先順序：

- (1)普通急症：家長→導師或護理師→學務處指派人員。

依據教育部學校衛生工作指引(第五版)學校緊急傷病處理護送人員順序：「導師為最熟悉學生之師長，故傷病情況不嚴重或處理後病況穩定者，宜由導師護送就醫，有助安撫學生情緒、提供支持。」而目前本校配置兩位護理師，需由護理師擔任護送人員時，另一名護理師應駐守健康中心。倘若當天只有一位護理師值班或校內另有特殊活動(如：新生健檢或疫苗接種等活動)時，則商議請學務處指派人員陪同就醫。

- (2)重大傷病：由護理師隨同救護車到醫院；導師則連絡家長至醫院會合。

2. 針對護送人員之職務，學校應指派代課或代理人代理該員職務。

3. 護送交通工具：

- (1)普通急症(須由校方送醫時)：

- ①由學務主任指派一人以私人轎車接送，另一人(導師或護理師、本校緊急傷病救護人員、學務處指派之其他人員)隨車在旁照顧患者。
- ②搭乘計程車-校內無人力可開車前往醫療院所時，由護理師(或導師或本校緊急傷病救護人員、學務處指派之其他人員)陪同就醫。

- (2)重大傷病：救護車

4. 緊急送醫經費：係指緊急送醫之醫療費用，含護送車輛之花費。由擔任送醫工作之教職員先行代墊並保留各項單據(如就醫收據或計程車車資收據)，再由學生之導師代為向家長收取費用，另七年級新生家長於填寫學生健康檢查紀錄卡時，特別加

註”因疾病情況須由校方協助送醫時，往返車資由家長自行負擔”的字樣，並委請家長簽名，而因故未能繳納醫療費用之學生，需檢具簽請校長裁示處理。

(四)重大傷病或傷患人數超過健康中心負荷量時應立即啟動緊急傷病處理小組，依檢傷分類救護處理程序（附件三），進行緊急傷病通報處理流程（附件四）。

◆ 事件發生後

- (一)緊急傷病之災因調查與分析報告。
- (二)完成教育局處相關通報程序。
- (三)填報新北市立林口國中緊急傷病救護記錄表（附件五）上呈及追蹤就醫狀況。
- (四)緊急送醫及處理過程，登錄於教育部學生健康資訊系統以便追蹤與備查。
- (五)校方關懷慰問傷病學生相關事宜。
- (六)事件善後物品復原及清點急救相關器材用品。
- (七)協助個案身心恢復及學習輔導。
- (八)協助學生團體保險之申請。
- (九)辦理其他未盡事宜。

六、本辦法經校長核准後實施，如未盡事宜，得簽請核可後修訂之。

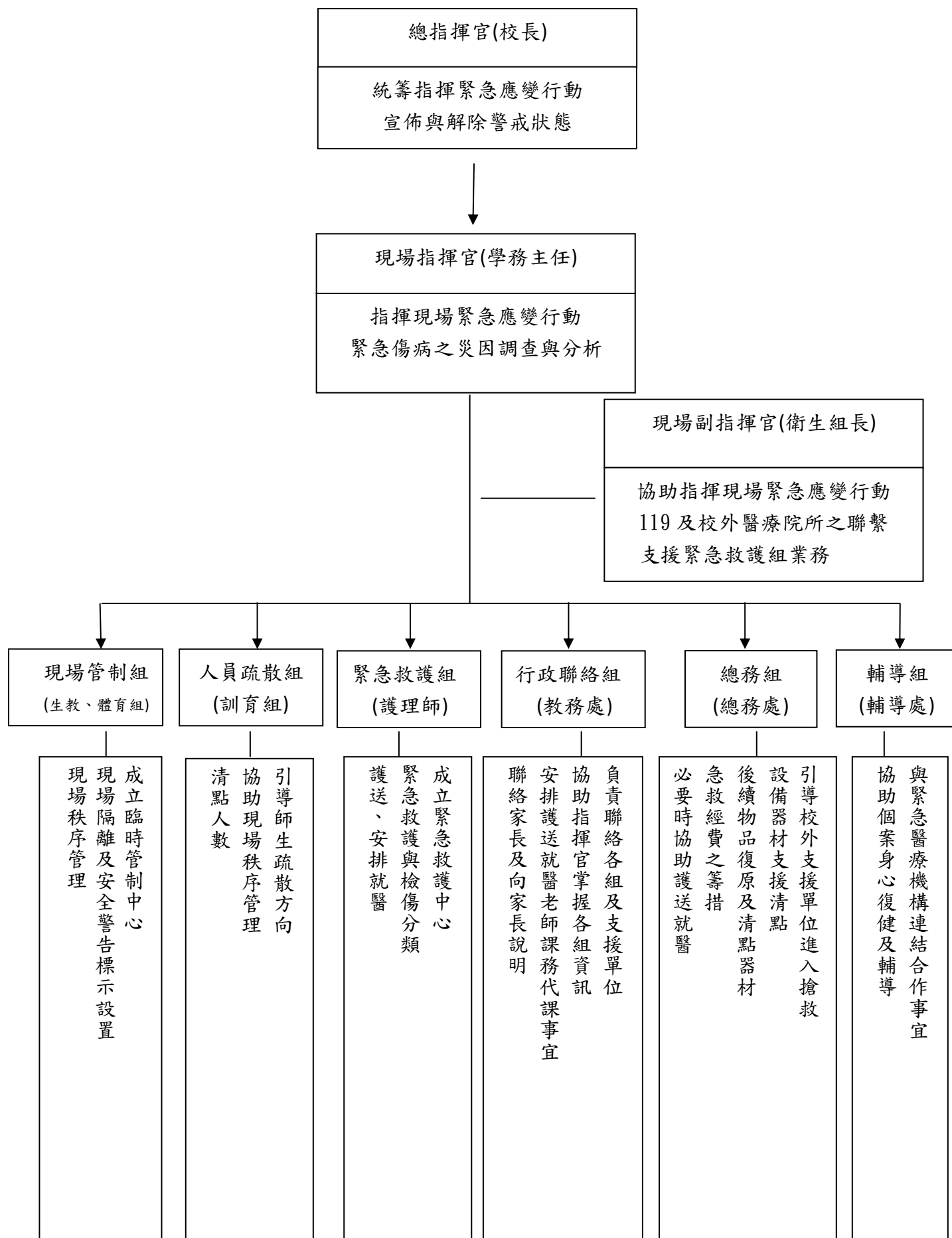

編組職別	職 掌	小組成員		
		單位	職稱	組員
總指揮官	1. 統籌指揮緊急應變行動。 2. 宣佈與解除警戒狀態。 3. 統籌對外訊息之公佈與說明。 4. 加強社區之醫療資源保持良好互動關係並獲社區資源支持。	校長室	校長	
現場指揮官	1. 接獲消息時立即報告總指揮官。 2. 指揮現場緊急應變行動。 3. 緊急傷病之災因調查與分析。 4. 校內各單位之執行及協調。 5. 視情況通知警察局。	學務處	學務主任	
現場副指揮官	1. 協助指揮現場緊急應變行動。 2. 協助緊急傷病之災因調查、分析。 3. 建立緊急醫療資訊網路。 4. 119 及校外醫療院所之聯繫。 5. 辦理教職員工急救訓練。 6. 支援緊急救護組相關業務。	學務處	衛生組長	學務處幹事、 協行老師
現場管制組	1. 成立臨時管制中心。 2. 現場隔離及安全警告標示設置。 3. 現場秩序管理。 4. 強制疏散圍觀救護現場之教職員工生。 5. 進行校安通報。 5. 支援緊急救護組相關業務。	學務處	生教、體育組長	生教、體育組 組員
人員疏散組	1. 引導師生疏散方向。 2. 協助現場秩序管理。 3. 大量傷患協助清點人數。 4. 視情況支援緊急救護組相關業務。	學務處	訓育組長	訓育組組員
緊急救護組	1. 成立緊急救護中心。 2. 實施緊急救護與檢傷分類。 3. 護送、安排就醫。 4. 共同辦理教職員工急救訓練。 5. 充實、管理、運用傷病處理設備。 6. 學生相關資料之建立及記錄。 7. 協助學生保險申請。	健康中心	護理師	學務處幹事 協行老師 具備相關急救證 照之教職員 視情況隨時 支援之
行政聯絡組	1. 負責聯絡各組及支援單位。 2. 協助總指揮官掌握各組資訊。 3. 停課及補課事項。 4. 安排護送就醫老師之課務代課事宜。 5. 聯絡家長及向家長說明。 6. 協同辦理急救教育研習。	教務處	教務主任	教務處同仁

總務組	1. 設備器材支援清點及安全維護。 2. 引導校外支援單位進入搶救。 3. 後續物品復原及清點器材。 4. 協助救護經費籌措。 5. 負責協調學生護送之交通工具。 6. 必要時協助護送。 7. 協助設置警戒標誌及交通管制。	總務處	總務主任	總務處同仁
輔導組	1. 與緊急醫療 機構連結合作事宜。 2. 助個案身心復健及學習輔導。 3. 家庭追蹤，提供社會救助。 4. 協助校方關懷慰問傷病學生相關事宜(視狀況由校長/各處室主任/家長會長及導師偕同慰問)。	輔導處	輔導主任	輔導處同仁
第一反應人員	1. 協助校內三方通報：導師、護理師、學務處。 2. 現場立即評估處置(緊急救護組人員尚未到現場)：叫叫 CAB。 叫(確認傷患有無意識)若傷者意識清楚留原地立即處置並求救。 叫(啟動校園緊急救護系統、指派人員拿取 AED 至現場)。 C (心外按摩)。 A (暢通呼吸道)。 B (人工呼吸)。 3. 視情況協助相關救護事宜(緊急救護組人員已到現場)。		目擊者 (教職員工)	
全校 各班級	1. 落實班級每日安全管理、避免學生進行危險行為或遊戲等。 2. 指導學生校園安全相關教育。 3. 若為目擊者則進行第一反應人員應變職掌工作，協助救護事宜。 4. 協助通知傷病學生家長。 5. 慰問追蹤關懷傷病學生。		各班導師	各班老師 相互支援

檢傷分類救護處理程序

附件三

嚴重度	極重度：1 級	重度：2 級	中度：3 級	輕度：4 級
迫切性	危及生命： 需立即處理	緊急：在 30-60 分鐘內處理完畢	次緊急：需在 4 小時內完成醫療處置	非緊急：簡易傷病處置與照護即可或需門診治療
臨床表徵	指死亡或瀕臨死亡。 1. 心搏停止、休克、昏迷、意識不清 2. 急性心因性疾病 3. 呼吸道窘迫、呼吸道阻塞、連續性氣喘狀態 4. 嚴重創傷(頸、脊椎骨折)、無法控制的出血、墜樓 5. 癲癇重積狀態 6. 溺水。	1. 創傷(骨折、撕裂傷、動物咬傷、眼部傷害) 2. 呼吸困難、氣喘 3. 腹部劇痛：疑似闌尾炎、腸阻塞、內出血 4. 疑似性侵。	需送至校外就醫。 1. 創傷(脫臼、嚴重扭傷、切割傷需縫合、疑似單純性骨折。 2. 急性腹痛	需門診治療 1. 發燒 38℃ 以上 2. 輕度腹瀉、腹痛、嘔吐 3. 頭痛、暈眩、休克徵象等 4. 疑似傳染病 5. 慢性病急性發作 校內處置 1. 輕傷-擦傷、撞挫傷等予以傷口照護及衛教觀察注意事項。 2. 輕症-如升旗時頭暈、生理痛等留觀休息，經二次評估如緩解則返教室繼續上課。
學校採行之處理流程	1. 到院前緊急救護施救。 2. 撥 119 求救。 3. 啟動學校緊急傷病處理流程。 4. 通知導師及家長。 5. 指派專人陪同護送就醫。 6. 視需要，教務處派人代課。 7. 校安事件通報。	1. 供給氧氣、肢體固定或傷病急症處置。 2. 撥 119 求援或打電話給距離事故地點最近之責任醫院與急救醫院。 3. 啟動學校緊急傷病處理流程。 4. 通知導師及家長。 5. 指派專人陪同護送就醫。 6. 視需要教務處派人代課。 7. 校安事件通報。	1. 傷病急症處理。 2. 啟動學校緊急傷病處理流程。 3. 通知導師及家長。 4. 由家長自行送醫。必要時或家長無法自行處理時則須指派專人陪同就醫 5. 視需要教務處派人代課。 6. 校安事件通報。	1. 傷病照護。 2. 擦藥、包紮、或稍事休息後返回教室繼續上課。 3. 傷病情況特殊時以通知單、聯絡簿或電話告知家長及知會導師。

新北市立林口國民中學緊急傷病處理流

附件四

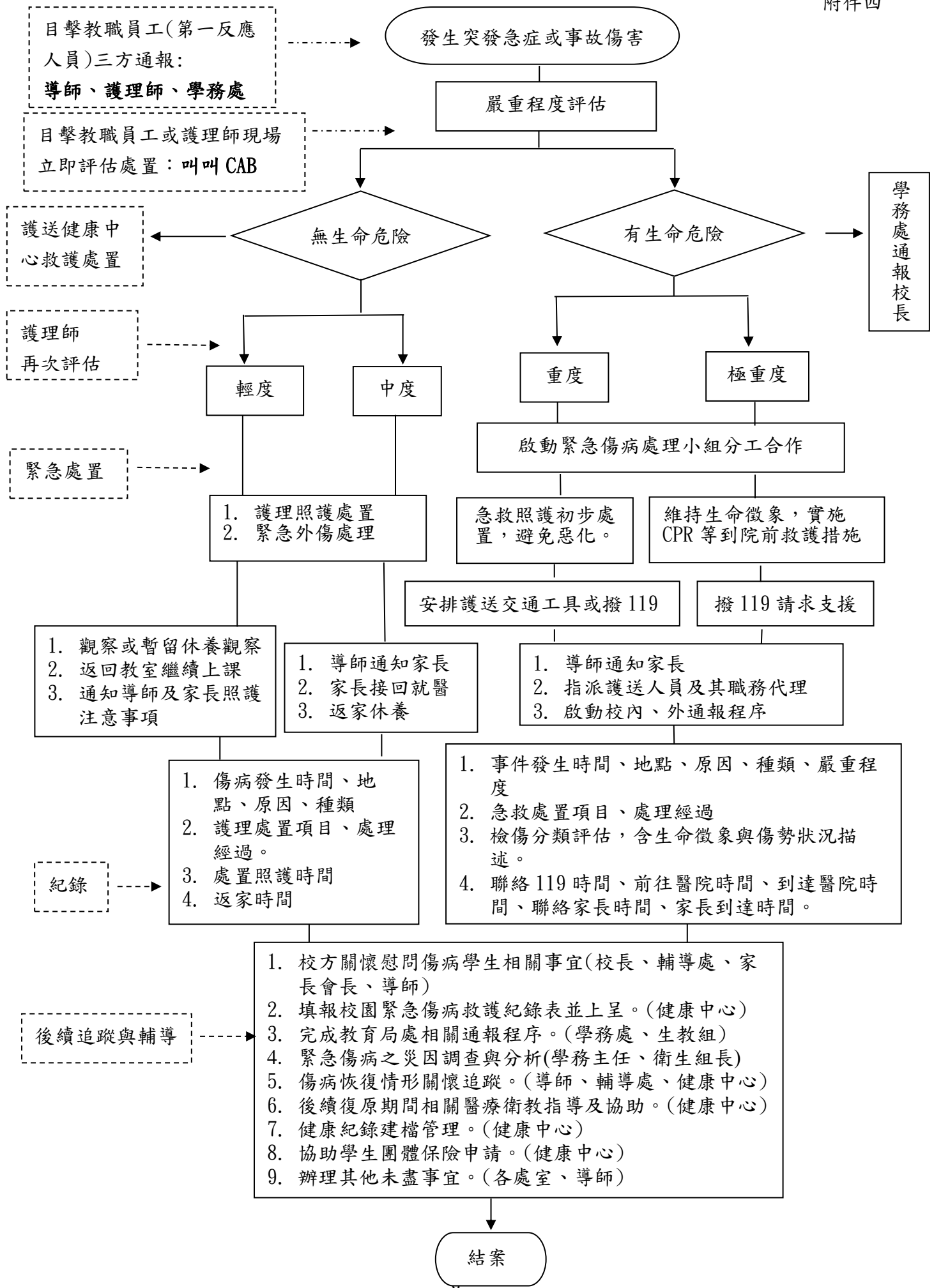

新北市林口國中緊急傷病救護記錄表

附件五

日期： 年 月 日

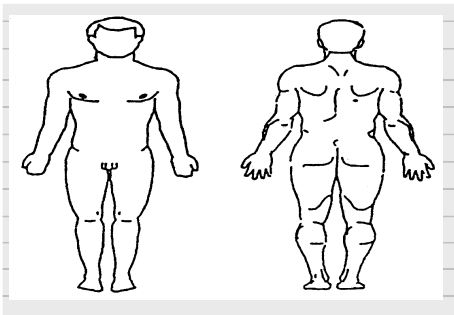
班級	座號	姓名	性別	出生日期	身分證字號	家長電話
發生地點：		個案進入健康中心時間		時 分	通知家長時間	時 分
健康中心		救護車		<input type="checkbox"/> 自行走入(有人陪) <input type="checkbox"/> 被抬入 <input type="checkbox"/> 被背負 <input type="checkbox"/> 自行走入(無人陪) <input type="checkbox"/> 被抱入 <input type="checkbox"/>		
接獲通知時間	到達現場時間	通知 119 時間	119 到達時間	送達醫院時間		
時 分	時 分	時 分	時 分	時 分	送醫方式	<input type="checkbox"/> 救護車 <input type="checkbox"/> 計程車 <input type="checkbox"/> 自用車
送醫者	<input type="checkbox"/> 學校老師 <input type="checkbox"/> 護理師 <input type="checkbox"/> 家長 <input type="checkbox"/> 其他		送醫地點	林口長庚 急診	<input type="checkbox"/> 家長聯絡不到 <input type="checkbox"/> 病人或家屬要求 <input type="checkbox"/> 病情需要 <input type="checkbox"/> 依救護單位責任區	
情況評估	第一次評估時間： 時 分			第二次評估時間： 時 分		
	意識： <input type="checkbox"/> 清楚(A) <input type="checkbox"/> 對聲音有反應(V) <input type="checkbox"/> 對疼痛有反應(P) <input type="checkbox"/> 無反應(U)			意識： <input type="checkbox"/> 清楚(A) <input type="checkbox"/> 對聲音有反應(V) <input type="checkbox"/> 對疼痛有反應(P) <input type="checkbox"/> 無反應(U)		
	呼吸： <input type="checkbox"/> 次/分 <input type="checkbox"/> 無			呼吸： <input type="checkbox"/> 次/分 <input type="checkbox"/> 無		
	脈搏： <input type="checkbox"/> 次/分 <input type="checkbox"/> 無			脈搏： <input type="checkbox"/> 次/分 <input type="checkbox"/> 無		
	瞳孔： <input type="checkbox"/> 等大 <input type="checkbox"/> 不等大 <input type="checkbox"/> 反應 <input type="checkbox"/> 無			瞳孔： <input type="checkbox"/> 等大 <input type="checkbox"/> 不等大 <input type="checkbox"/> 反應 <input type="checkbox"/> 無		
	血壓： <input type="checkbox"/> 橈動脈摸得到 收縮壓 80mmHg 以上(121/60) <input type="checkbox"/> 股動脈摸得到 收縮壓 70mmHg 以上 <input type="checkbox"/> 頸動脈摸得到 收縮壓 60mmHg 以上			血壓： <input type="checkbox"/> 橈動脈摸得到 收縮壓 80mmHg 以上(121/60) <input type="checkbox"/> 股動脈摸得到 收縮壓 70mmHg 以上 <input type="checkbox"/> 頸動脈摸得到 收縮壓 60mmHg 以上		
體溫： <input type="checkbox"/> 正常 <input type="checkbox"/> 發熱 皮膚 <input type="checkbox"/> 冰冷 <input type="checkbox"/> 濕熱 <input type="checkbox"/> 濕冷			體溫： <input type="checkbox"/> 正常 <input type="checkbox"/> 發熱 皮膚 <input type="checkbox"/> 冰冷 <input type="checkbox"/> 濕熱 <input type="checkbox"/> 濕冷			
微血管 充填時間 <input type="checkbox"/> ≤2 秒 <input type="checkbox"/> >2 秒			微血管 充填時間 <input type="checkbox"/> ≤2 秒 <input type="checkbox"/> >2 秒			
其他：			其他：			
受傷種類	學童主訴	過去病史	急救處置		到院前死亡	
<input type="checkbox"/> 穿透性外傷 <input type="checkbox"/> 刀傷 <input type="checkbox"/> 墜落 <input type="checkbox"/> 撞傷 <input type="checkbox"/> 壓傷 <input type="checkbox"/> 割傷 <input type="checkbox"/> 夾傷 <input type="checkbox"/> 扭傷 <input type="checkbox"/> 咬傷： <input type="checkbox"/> <input type="checkbox"/> 刺傷 <input type="checkbox"/> 燒燙傷 <input type="checkbox"/> 電擊傷 <input type="checkbox"/> 中毒： <input type="checkbox"/> 藥物 <input type="checkbox"/> <input type="checkbox"/> 換氣過度 <input type="checkbox"/> 休克 <input type="checkbox"/> 中暑、熱衰竭 <input type="checkbox"/> 骨折 <input type="checkbox"/> 其他：	<input type="checkbox"/> 昏迷無知覺 <input type="checkbox"/> 暈厥、頭暈 <input type="checkbox"/> 背痛、肩膀酸痛 <input type="checkbox"/> 肢體無力、酸痛 <input type="checkbox"/> 胸痛、胸悶 <input type="checkbox"/> 呼吸困難 <input type="checkbox"/> 氣喘 <input type="checkbox"/> 抽搐、癲癇 <input type="checkbox"/> 頭痛 <input type="checkbox"/> 視覺模糊 <input type="checkbox"/> 耳鳴 <input type="checkbox"/> 流鼻血 <input type="checkbox"/> 過敏 <input type="checkbox"/> 發燒 <input type="checkbox"/> 噁心、嘔吐 <input type="checkbox"/> 腹痛 <input type="checkbox"/> 血便、黑便 <input type="checkbox"/> 經痛 <input type="checkbox"/> 咳嗽 <input type="checkbox"/> 咳血 <input type="checkbox"/> 血尿 <input type="checkbox"/> 其他 主訴人： <input type="checkbox"/> 本人 <input type="checkbox"/> 其他	<input type="checkbox"/> 無 <input type="checkbox"/> 心臟疾病 <input type="checkbox"/> 糖尿病 <input type="checkbox"/> 腦血管疾病 <input type="checkbox"/> 腎臟病 <input type="checkbox"/> 血友病 <input type="checkbox"/> 蠱豆症 <input type="checkbox"/> 肺結核 <input type="checkbox"/> 氣喘 <input type="checkbox"/> 癲癇 <input type="checkbox"/> 腦炎 <input type="checkbox"/> 疝氣 <input type="checkbox"/> 過敏 <input type="checkbox"/> 重大手術： <input type="checkbox"/> 肝炎 <input checkbox"="" type="checkbox/>(A、B、C、D)
 <input type="/> 精神疾患 <input type="checkbox"/> 經常頭痛 <input type="checkbox"/> 其他：	<input type="checkbox"/> 維持呼吸道 <input type="checkbox"/> 頸圈固定 <input type="checkbox"/> 抽吸 <input type="checkbox"/> 使用輔助呼吸道 <input type="checkbox"/> 鼻管給氧 <input type="checkbox"/> 面罩給氧 <input type="checkbox"/> 止血包紮 <input type="checkbox"/> 冰敷 <input type="checkbox"/> 夾板固定 <input type="checkbox"/> 長、短背板固定 <input type="checkbox"/> 糖水 <input type="checkbox"/> 保暖 <input type="checkbox"/> CPR 分鐘 <input type="checkbox"/> 使用 AED <input type="checkbox"/> 哈姆立克法 <input type="checkbox"/> 依醫囑協助給藥 <input type="checkbox"/> 心理支持 <input type="checkbox"/> 僅做搬運無急救處置 <input type="checkbox"/> 其他：		<input type="checkbox"/> 有目擊者 <input type="checkbox"/> 學生 <input type="checkbox"/> 老師 <input type="checkbox"/> 其他 <input type="checkbox"/> 無目擊者 <input type="checkbox"/> 心臟原因 <input type="checkbox"/> 非心臟原因 <input type="checkbox"/> 不清楚	
就醫追蹤紀錄：			傷口部位請直接在圖上標示，並說明： 傷口面積： 傷口外觀： <input type="checkbox"/> 整齊 <input type="checkbox"/> 不規則 <input type="checkbox"/> 焦黑 <input type="checkbox"/> 血肉模糊 <input type="checkbox"/> 其他： <div style="text-align: center;">  </div>			
護理師	導師	衛生組長	生教組長	學務主任	校長	

